

Ansicht von Norden

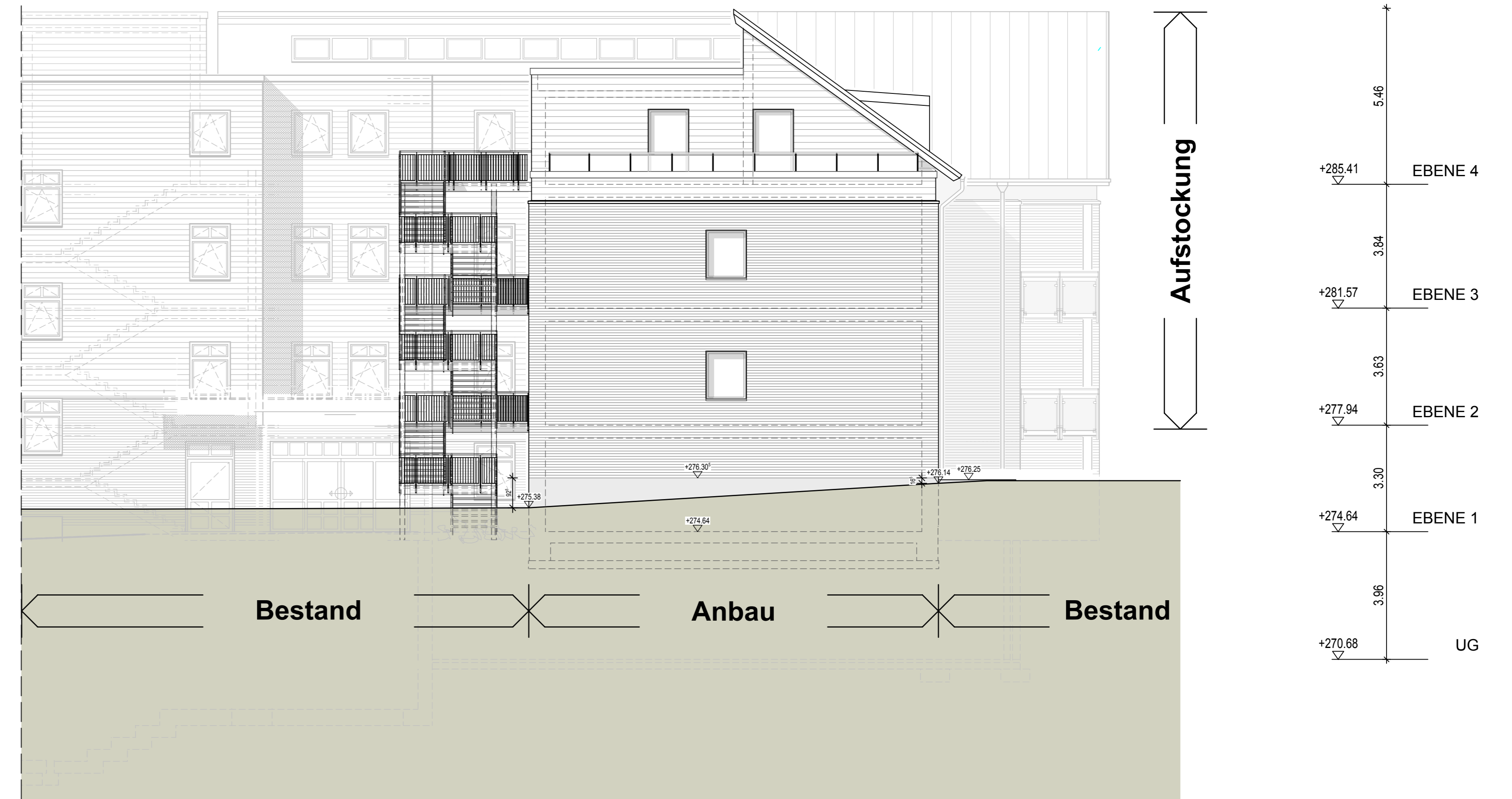

Ansicht von Westen



Ansicht von Süden

STIFTUNG ST. JOHANN NEPOMUK  
**ST. ELISABETH KRANKENHAUS**  
 LENGENFELD/STEIN

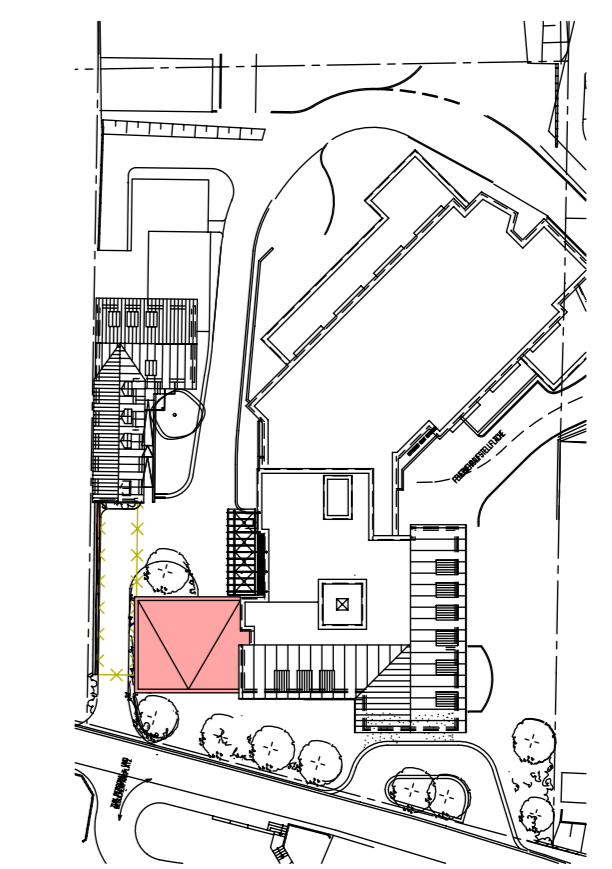

**Aufstockung Tagesklinik und  
 Umbau im Bestand**

|                       |                |                   |                   |                       |
|-----------------------|----------------|-------------------|-------------------|-----------------------|
| <b>Ansichten</b>      |                |                   |                   | BLATT-NR.<br><b>7</b> |
| MASSTAB:<br>M = 1:100 | DATUM:<br>2013 | GEZEICHNET:<br>Kö | GEANDERT:<br>Knoe | NEBENPLAN-NR.<br>1957 |
| BAUHERR:              |                | ARCHITEXT:        |                   | STAND:<br>09.08.2018  |

DIPL. ING. ARCHITEKT WILLI KIRSCHNER U. PARTNER  
 LUTHERSTR. 21, 36266 HERINGEN/WERRA, TEL.:06624/50-0